GIỚI THIỆU CUỘC THI

Tài năng trẻ Logistics Việt Nam 2021

Thư ngỏ

Kính gửi **các Trường Đại học, Cao đẳng và Tổ chức đào tạo**,

Cuộc thi Tài năng trẻ Logistics Việt Nam là một hoạt động thường niên do Mạng lưới Đào tạo Logistics Việt Nam, nay là Hiệp hội Phát triển nhân lực Logistics Việt Nam, tổ chức với mục tiêu tạo sân chơi thiết thực cho sinh viên các trường đại học, cao đẳng, kích thích đam mê, hướng nghiệp logistics, tạo sự gắn kết giữa sinh viên, nhà trường và doanh nghiệp, qua đó góp phần nâng cao chất lượng nguồn nhân lực logistics. Sau 3 năm tổ chức thành công, Cuộc thi đã trở thành một thương hiệu uy tín trong cộng đồng sinh viên cả nước.

"Tài năng trẻ Logistics Việt Nam 2021" quay trở lại với những mục tiêu xa hơn, tiếp tục tìm kiếm những sinh viên tài năng cũng như khẳng định vị thế của logistics trong việc phát triển kinh tế Việt Nam và trong khu vực. Với những nâng cao và cải thiện về chất lượng tổ chức và chuyên môn, Cuộc thi hứa hẹn sẽ phát huy tối đa sự sáng tạo của những người tham gia, trở thành một sự kiện lớn trong cộng đồng sinh viên cùng cộng đồng các doanh nghiệp trong ngành.

Để đạt được những mục tiêu cộng đồng của Cuộc thi, chúng tôi trân trọng gửi tới Quý Nhà trường tham gia Cuộc thi. Đồng hành cùng Cuộc thi, Quý Nhà trường sẽ tạo cho giảng viên và sinh viên của mình được mở rộng kết nối, giao lưu, cọ xát và tiếp nhận được những thông tin cập nhật, bổ ích cho hoạt động đào tạo, đặc biệt là được tiếp cận với những hoạt động thực tế của doanh nghiệp logistics để nâng cao chất lượng đào tạo, đồng thời quảng bá, nâng cao nhận thức xã hội để thu hút tuyển sinh với ngành nghề đầy tiềm năng này.

Ban Tổ chức rất mong muốn nhận được sự tham gia của Quý Nhà trường trong Cuộc thi cũng như sự hợp tác lâu dài trong thời gian tới. Đây cũng là hành động thiết thực để phát huy hiệu quả hoạt động của Mạng lưới Đào tạo Logistics Việt Nam, đóng góp vào việc mở rộng và nâng cao chất lượng đào tạo logistics nói chung.

Xin chân thành cảm ơn!

Hà Nội, ngày 1 tháng 7 năm 2021

Trưởng Ban Tổ chức

Trần Thanh Hải

CUỘC THI
TÀI NĂNG TRẺ LOGISTICS
VIỆT NAM 2021
VIET NAM YOUNG LOGISTICS TALENTS

Đơn vị tổ chức

- Hiệp hội Phát triển nhân lực Logistics Việt Nam

Đơn vị phối hợp

- Cục Xuất nhập khẩu, Bộ Công Thương

Mục đích Cuộc thi

Gắn kết giữa sinh viên, nhà trường và doanh nghiệp trong đào tạo logistics

Góp phần thúc đẩy và nâng cao nhận thức xã hội về tầm quan trọng và lợi ích của lĩnh vực, ngành nghề logistics

Góp phần nâng cao chất lượng nhân lực ngành logistics

Tuyển chọn và ươm mầm cho các sinh viên tiềm năng

Tạo sân chơi thiết thực cho sinh viên các trường đại học, cao đẳng, kích thích đam mê, hướng nghiệp logistics

Thông điệp cuộc thi

Thử thách

Chấp nhận và vượt qua thử thách, tiến đến hình thành nguồn nhân lực dồi dào về lượng và đảm bảo về chất

Trí tuệ

Tính chuyên môn cao, hấp dẫn với nhiều hình thức biểu hiện phong phú, có sức ảnh hưởng sâu rộng tới giới trẻ

Sáng tạo

Khát khao khám phá, sáng tạo, chiếm lĩnh và định vị logistics Việt Nam trên bản đồ quốc tế

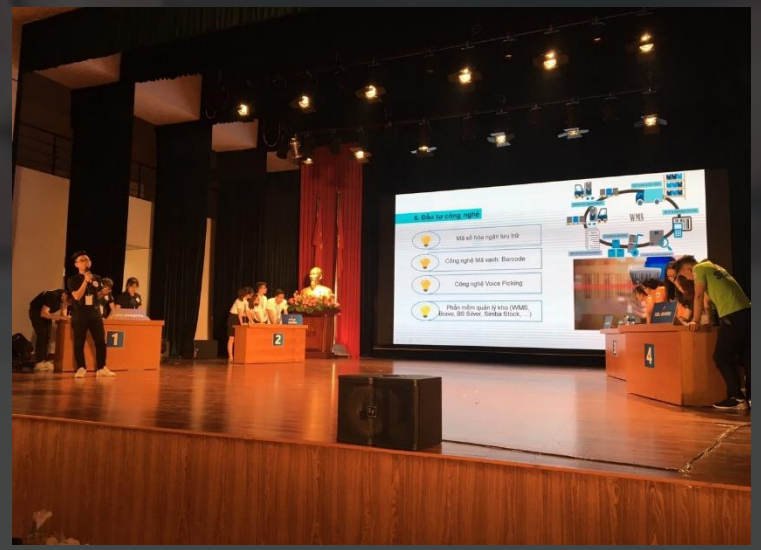

Các vòng thi

Chung kết
Các đội đại diện các vùng miền trên cả nước thi đấu để chọn ra đội vô địch

Bán kết
Các đội tuyển của mỗi trường tham dự thi tại Hà Nội hoặc TPHCM để chọn ra các đội xuất sắc nhất vào Chung kết

Tuyển Trường
Các trường trên toàn quốc tổ chức thi và chọn ra đội tuyển dự thi của trường mình sau khi đã có kết quả của vòng Sơ tuyển

Sơ tuyển
Các đội thi tham gia bài sơ tuyển trực tuyến

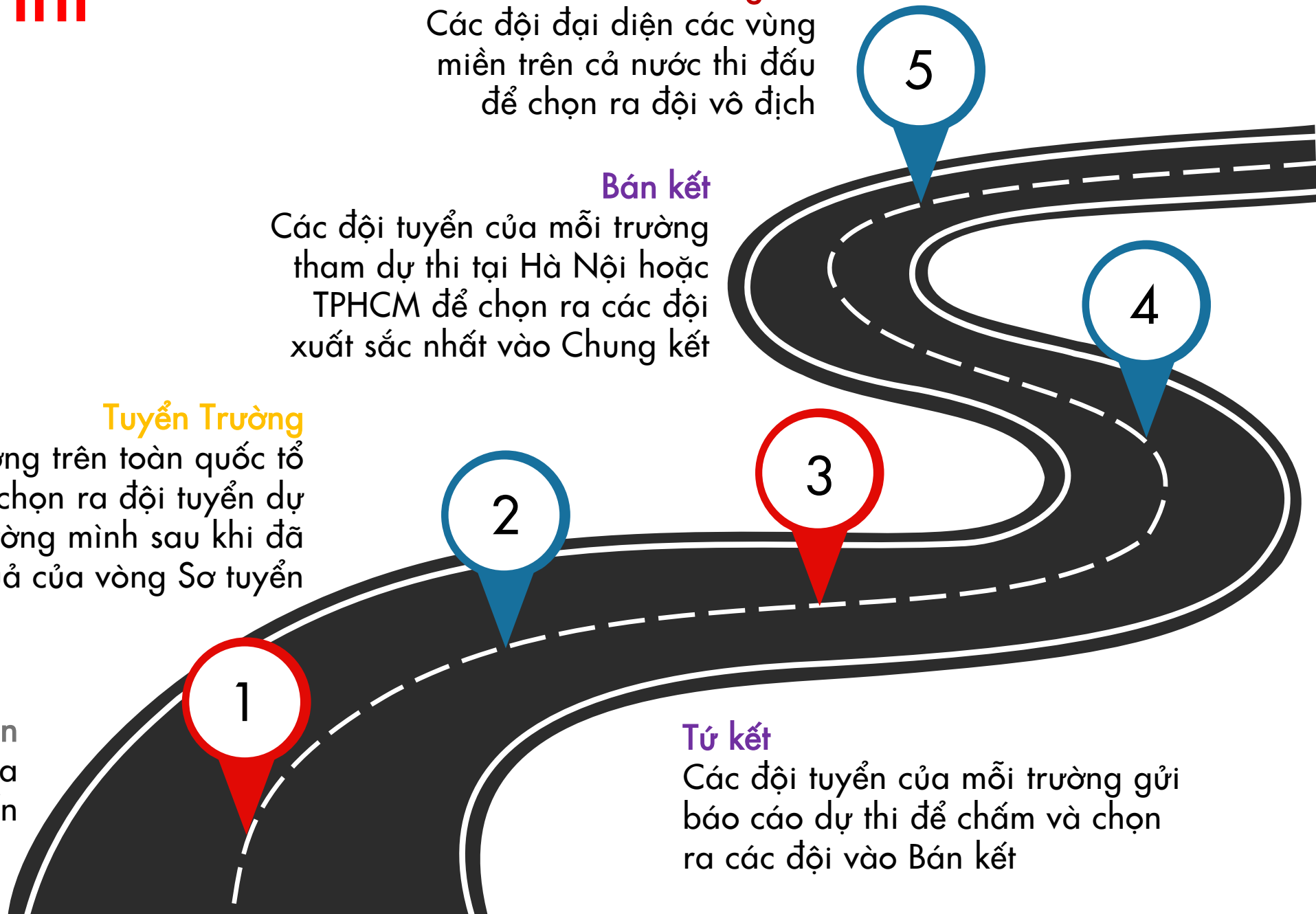

Tứ kết
Các đội tuyển của mỗi trường gửi báo cáo dự thi để chấm và chọn ra các đội vào Bán kết

Lộ trình

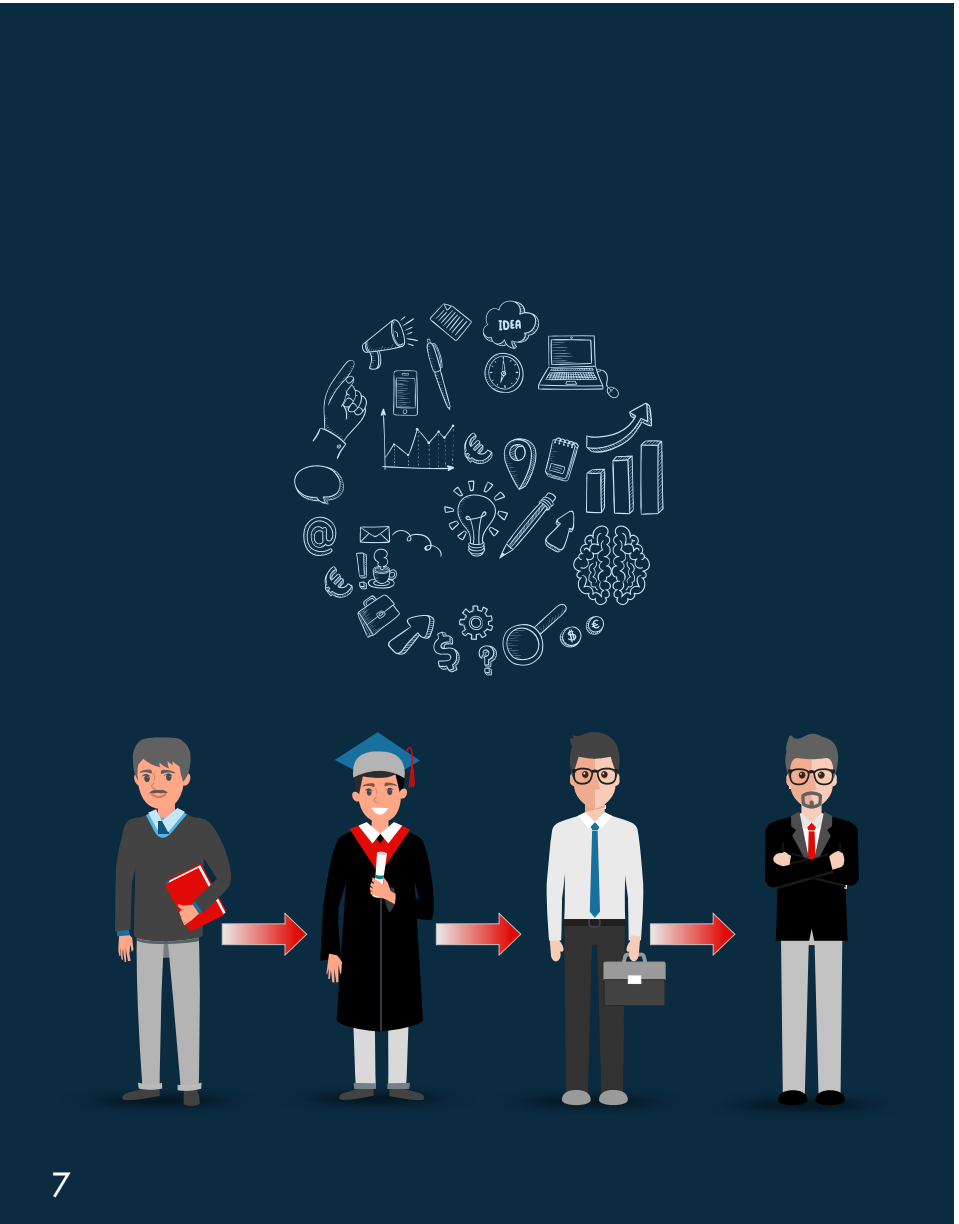

- Mở đơn 1/7
- 17/7 Ngày hội Thông tin
- Sơ tuyển 1-7/8
- 10/8-15/9 Tuyển Trường
- Tứ kết 16/9 - 15/10
- 13/11 Bán kết
- Chung kết 12/12

Mục đích truyền thông

1

Quảng bá rộng rãi thu hút được các trường đại học, cao đẳng, viện đào tạo trên toàn quốc tham gia

2

Quảng bá rộng rãi nhằm thu hút số lượng đông đảo sinh viên tham gia

3

Quảng bá hình ảnh Nhà tài trợ rộng rãi và hiệu quả nhất, mang hình ảnh Nhà tài trợ đến gần hơn với cộng đồng sinh viên

4

Thu hút được sự quan tâm của các Bộ, Ban, Ngành và mọi đối tượng liên quan đối với hoạt động logistics

Mục tiêu truyền thông

500.000

Tiếp cận 500.000 sinh viên trên cả nước

20.000

Đạt 20.000 lượt likes trên fanpage Cuộc thi

15.000

15.000 người biết đến sự kiện

3.000

3.000 sinh viên tham gia cuộc thi

100

Thu hút 20 kênh truyền hình, 30 báo, 50 trang tin điện tử

50

50 trường đại học, cao đẳng có sinh viên tham gia

Đối tượng truyền thông

Sinh viên và cá nhân có đam mê và muốn thử sức với lĩnh vực logistics và chuỗi cung ứng

Các trường đại học, cao đẳng, viện đào tạo, cơ sở nghiên cứu, các giảng viên và chuyên gia về logistics

Các doanh nghiệp, tổ chức, cơ quan quản lý nhà nước hoạt động trong ngành logistics, sản xuất, thương mại, phân phối…

Đề xuất với các trường

BAN GIÁM HIỆU

- Ủng hộ Cuộc thi
- Chỉ định giáo viên làm đầu mối công tác tổ chức của trường
- Hỗ trợ quảng bá, thông tin về Cuộc thi đến sinh viên của trường

Đề xuất với các trường

GIÁO VIÊN ĐẦU MỐI

- Liên hệ chặt chẽ, thường xuyên với Ban Tổ chức Cuộc thi
- Phổ biến, hướng dẫn thông tin về Cuộc thi đến các đội thi của trường
- Đầu mối đăng ký đội thi, xác nhận thành viên hợp lệ của đội thi

- Hỗ trợ truyền thông về Cuộc thi qua fanpage, group của các Khoa, Bộ môn, Viện, Câu lạc bộ sinh viên của trường
- Điều phối team của trường để tổ chức Vòng thi tuyển cấp trường

Báo chí nói về Cuộc thi

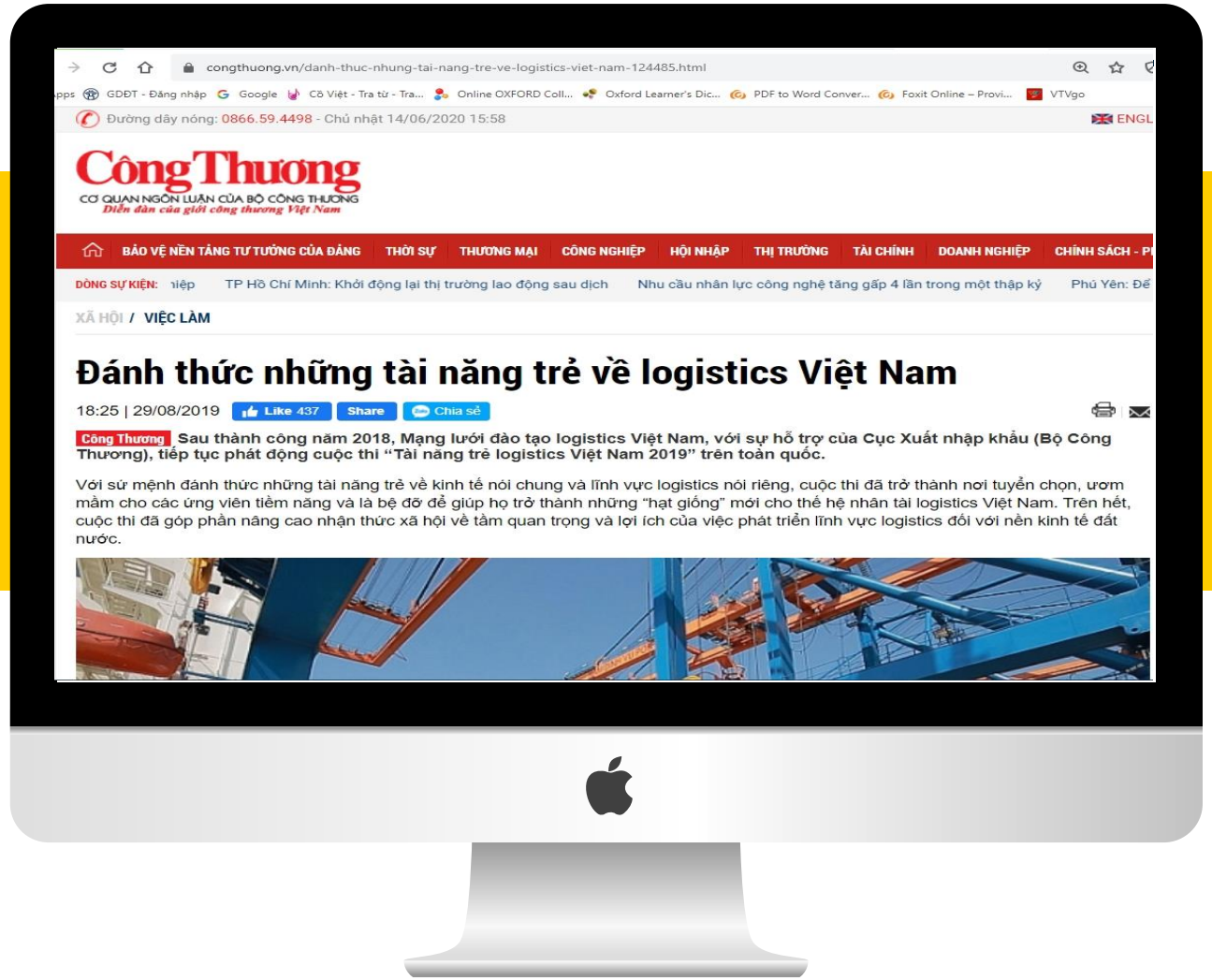

congthuong.vn/danh-thuc-nhung-tai-nang-tre-ve-logistics-viet-nam-124485.html

Đường dây nóng: 0866.59.4498 - Chủ nhật 14/06/2020 15:58

Công Thương

CƠ QUAN NGÔN LUẬN CỦA BỘ CÔNG THƯƠNG

Diễn đàn của giới công thương Việt Nam

BẢO VỆ NỀN TẢNG TƯ TƯỞNG CỦA ĐẢNG | THỜI SỰ | THƯƠNG MẠI | CÔNG NGHIỆP | HỘI NHẬP | THỊ TRƯỜNG | TÀI CHÍNH | DOANH NGHIỆP | CHÍNH SÁCH - P

DÒNG SỰ KIỆN: TP Hồ Chí Minh: Khởi động lại thị trường lao động sau dịch | Nhu cầu nhân lực công nghệ tăng gấp 4 lần trong một thập kỷ | Phú Yên: Để

XÃ HỘI / VIỆC LÀM

Đánh thức những tài năng trẻ về logistics Việt Nam

18:25 | 29/08/2019 Like 437 Share Chia sẻ

Công Thương **Sau thành công năm 2018, Mạng lưới đào tạo logistics Việt Nam, với sự hỗ trợ của Cục Xuất nhập khẩu (Bộ Công Thương), tiếp tục phát động cuộc thi "Tài năng trẻ logistics Việt Nam 2019" trên toàn quốc.**

Với sứ mệnh đánh thức những tài năng trẻ về kinh tế nói chung và lĩnh vực logistics nói riêng, cuộc thi đã trở thành nơi tuyển chọn, ươm mầm cho các ứng viên tiềm năng và là bệ đỡ để giúp họ trở thành những "hạt giống" mới cho thế hệ nhân tài logistics Việt Nam. Trên hết, cuộc thi đã góp phần nâng cao nhận thức xã hội về tầm quan trọng và lợi ích của việc phát triển lĩnh vực logistics đối với nền kinh tế đất nước.

vtv.vn/vtv9/12-doi-tham-gia-vong-chung-ket-cuoc-thi-tai-nang-tre-logistics-viet-nam-2019-20191201184114 81.htm

Google | Cô Việt - Tra từ - Tra... | Online OXFORD Coll... | Oxford Learner's Dic... | PDF to Word Conver... | Foxit Online – Provi... | VTVgo

VTV9 TRUYỀN HÌNH QUỐC GIA KHU VỰC

VTV9 | TRỰC TUYẾN | CHƯƠNG TRÌNH VTV9 | TIN NÓNG | CÓ GÌ HAY | GÓC NHÌN | ĐƯỜNG DÂY NÓNG | THÔNG TIN

12 đội tham gia vòng chung kết cuộc thi "Tài năng trẻ Logistics Việt Nam 2019"

Diệu Thư (VTV9) | Cập nhật 06:07 ngày 02/12/2019

congthuong.vn/khoi-dong-cuoc-thi-tai-nang-tre-logistics-viet-nam-2019-124907.html

Đường dây nóng: 0866.59.4498 - Thứ tư 17/06/2020 08:57 | ENGLISH

Công Thương
CƠ QUAN NGÔN LUẬN CỦA BỘ CÔNG THƯƠNG
Diễn đàn của giới công thương Việt Nam

BẢO VỆ NỀN TẢNG TƯ TƯỞNG CỦA ĐẢNG | THỜI SỰ | THƯƠNG MẠI | CÔNG NGHIỆP | HỘI NHẬP | THỊ TRƯỜNG | TÀI CHÍNH | DOANH NGHIỆP | CHÍNH SÁCH - PHÁ

DÒNG SỰ KIỆN: Báo chí là cầu nối đưa chính sách bảo hiểm xã hội tới người dân | Đường sắt 'tung' 4.600 vé tàu giá rẻ dịp

XÃ HỘI

Khởi động cuộc thi tài năng trẻ logistics Việt Nam 2019

21:27 | 08/09/2019 | Like 138 | Share | Chia sẻ

Công Thương Cuộc thi "Tài năng trẻ logistics Việt Nam 2019" đã chính thức được khởi động với việc Mạng lưới đào tạo logistics Việt Nam tổ chức ngày hội thông tin vào ngày 7/9 tại Hà Nội và TP. Hồ Chí Minh.

01

nguoiduatin.vn/lo-dien-quan-quan-cuoc-thi-tai-nang-tre-logistics-viet-nam-2018-a412275.html

ACTION đến từ trường đại học Ngân hàng TP.HCM; Giải đội thi ấn tượng nhất đã thuộc về L.O.G.S đến từ trường đại học Giao thông vận tải TP.HCM; Giải đội thi thuyết trình xuất sắc nhất thuộc về THE RAINBOW WARRIORS trường đại học Hàng hải Việt Nam; Giải đội thi phản biện hay nhất thuộc về THE INEFFABLES đến từ trường đại học Tài chính - Marketing; Giải đội thi có giải pháp hiệu quả nhất thuộc về IMMORTAL đến từ trường Đại học Giao thông vận tải.

Tài năng trẻ Logistics Việt Nam 2018 không chỉ mang tới cho các bạn thí sinh những bài học, sự cọ xát với thực tiễn, cơ hội được tiếp xúc với doanh nghiệp, kiến thức chuyên môn. Đây còn là tiền đề, là bản lề để các bạn có thể giành được những thành công lớn trong ngành Logistics và phát triển mạng lưới Logistics ngày càng lớn mạnh tại Việt Nam.

Tài năng trẻ Logistics Việt Nam 2018: Lý thuyết – thực tiễn có phải là một chặng đường rất dài?

Tài năng trẻ Logistics Việt Nam 2018 được kỳ vọng sẽ trở thành sân chơi thiết thực dành cho những sinh viên có niềm đam mê với logistics, là cầu nối đưa các bạn trẻ đến gần hơn với thực tế doanh nghiệp. Vòng Bán kết khu vực của cuộc thi sẽ diễn ra tại cả 2 miền Nam và Bắc hứa hẹn có nhiều phần thi hấp dẫn và kịch tính.

Sắp diễn ra vòng bán kết khu vực cuộc thi Tài năng trẻ Logistics Việt Nam 2018

Vào ngày 27/10, tại cả hai thành phố lớn Hà Nội và TP. Hồ Chí Minh sẽ chính thức diễn ra vòng thi bán kết khu vực cuộc thi Tài năng trẻ Logistics Việt Nam 2018.

Khởi động cuộc thi "Tài năng trẻ Logistics Việt Nam 2018"

Với mong muốn tạo ra sân chơi thiết thực dành cho sinh viên khối ngành logistics và các ngành liên quan đồng thời nâng cao chất lượng nhân lực ngành, cục Xuất nhập khẩu, bộ Công Thương phối hợp cùng Mạng lưới Đào tạo Logistics Việt Nam quyết định tổ chức cuộc thi "Tài năng trẻ Logistics Việt Nam 2018".

02

vneconomy.vn/chung-ket-cuoc-thi-tai-nang-tre-logistics-viet-nam-2018-20181120144843473.htm

VnEconomy — NHỊP CẦU DOANH NGHIỆP

Chung kết cuộc thi Tài năng trẻ Logistics Việt Nam 2018

Vào ngày 25/11, tại Hà Nội sẽ chính thức diễn ra vòng Chung kết cuộc thi Tài năng trẻ Logistics Việt Nam 2018...

Thích 188 Chia sẻ

Vòng Chung kết toàn quốc và sẽ tranh tài vào sáng ngày 25/11/2018.

VÂN HÀ

NỔI BẬT

Nam Long lập cú đúp đầu năm 2020

Tưng bừng hội Xuân Vinhomes xuyên Tết

IVB 3 năm liên tiếp lọt Top 500 doanh nghiệp lớn nhất Việt Nam

TPBank hoàn thành triển khai đánh giá nội

03

logistics.gov.vn/tin-hoat-dong/cuoc-thi-tai-nang-tre-logistics-viet-nam-2018

TRANG THÔNG TIN ĐIỆN TỬ LOGISTICS VIỆT NAM

Trang chủ | Dịch vụ Logistics | Hạ tầng | Công nghệ | Doanh nghiệp | Thị trường | Các báo cáo | Chính sách

Chủ nhật, ngày 14 tháng 6 năm 2020 — Tìm kiếm

Trang chủ » Tin hoạt động

Giới thiệu cuộc thi "TÀI NĂNG TRẺ LOGISTICS VIỆT NAM 2018"

16/07/2018 09:30

Là một ngành tiềm năng, logistics đã và đang dần khẳng định vai trò to lớn của mình đối với nền kinh tế nước ta. Quyết định 200/QĐ-TTg khẳng định tầm quan trọng của đào tạo nguồn nhân lực trong phát triển logistics tại Việt Nam. Logistics hiện cũng đang là một trong 12 nhóm ngành được Cộng đồng Kinh tế ASEAN ưu tiên và hỗ trợ phát triển nhằm tăng cường kết nối, xây dựng năng lực cạnh tranh chung.

Với mong muốn nâng cao nhận thức xã hội về logistics, tạo ra sân chơi thiết thực dành cho sinh viên khối ngành logistics và liên quan, đồng thời nâng cao chất lượng nhân lực ngành, Cục Xuất nhập khẩu (Bộ Công Thương) phối hợp cùng Mạng lưới Đào tạo Logistics Việt Nam - là mạng lưới bao gồm các trường đại học, cao đẳng và tổ chức có đào tạo chuyên môn logistics - phát động cuộc thi "Tài năng trẻ Logistics Việt Nam 2018 - Viet Nam Young Logistics Talents 2018".

YOUNG LOGISTICS TALENTS 2018

"Sinh viên tìm thấy ở **Tài năng trẻ Logistics Việt Nam** một sân chơi sáng tạo, đầy trí tuệ và cảm hứng!"

PGS. TS. Nguyễn Thanh Chương
Phó Hiệu trưởng Trường Đại học GTVT

Thông tin liên hệ

www.facebook.com/VNYLT

vnylt@valoma.vn

093 606 2526
Mrs. Vân Hà
Phó Trưởng Ban Tổ chức

Hẹn gặp các bạn tại

Tài năng trẻ Logistics Việt Nam 2021!